

すみだ耐震化フォーラム2022  
日時：2月19日（土）10：00～16：00  
場所：WEB 開催（たてもの無料相談は  
ユートリヤすみだ生涯学習センター）  
詳細は3面に掲載。  
すみだ支部ホームページ  
http://www.doken-sumida.org

〈墨田支部〉



墨田、江東、江戸川合同編集

東京土建一般労働組合  
江東ブロック会議  
江東区北砂1-11-4  
TEL [3640] 2411  
発行者 実川英治  
新聞代は組合費に含まれています 定価30円

第2回 インボイス学習会  
学習と運動で必ず導入阻止



【浅見英夫  
税金対策部長】

昨年9月に開催された「インボイス学習会」は大きな反響があり、再度開催を望む声が多くありました。それを受けて墨田支部では、1月28日（金）、第二回のインボイス学習会を開催しました。講師は、熊切健一本

部書記次長。オミクロン株の大流行の中、感染対策を施して、19名が会場に参加、2名がオンラインで参加、組合員の関心の高さがうかがえます。前回に引き続き非常に理解しやすい内容の講義となっていました。

反対しなければならぬ制度

【菅野工務店  
新野正昭氏】

とてもわかりやすい学習会でした。が、インボイス制度自体がとて難しい制度なので、一回では理解しきれませんでした。そのため、また開催したいと思っています。

今回の学習会で感じた点はいくつかあります。それは、自分が仕事を頼んでいる下職さんたちのことです。彼らは消費税非課税でやっている人が多いので、今回のインボイスに関わりがあります。私自身は簡易課税なのであまり関係ないとも考えたのですが、私以外の元受けが一般課税であった場合などはやはり、否応なく課税業者にならざるを得ない職人さんが出てくる。そうすると、私が簡易課税だから関係ないとは言っていないから消費税を払わなくてはならなくなっているのに、発注側の私が「価格は据え置きをお願いします。」とは言えません。つまりインボイスは、必ず誰かの負担が増える制度です。反対して

学習会に初参加 怒りの声を上げるYさん

インボイス制度とか、そういう色々な制度が難しいから、自分には関係ないかと思いつつ、あんなに消費税非課税でやっている人が多いので、今回のインボイスに関わりがあります。私自身は簡易課税なのであまり関係ないとも考えたのですが、私以外の元受けが一般課税であった場合などはやはり、否応なく課税業者にならざるを得ない職人さんが出てくる。そうすると、私が簡易課税だから関係ないとは言っていないから消費税を払わなくてはならなくなっているのに、発注側の私が「価格は据え置きをお願いします。」とは言えません。つまりインボイスは、必ず誰かの負担が増える制度です。反対して

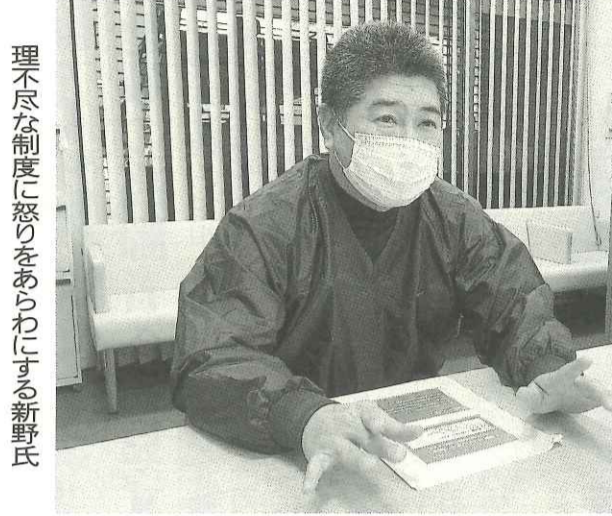

理不尽な制度に怒りをあらわにする新野氏

え、大変な事態に陥っているかなければなりません。インボイスもそうですが、石綿調査者の資格やCCUS、建設業は今、面倒さからずには必ず参加しなさい。インボイス制度導入、必ず阻止！皆で力を合わせましょう。

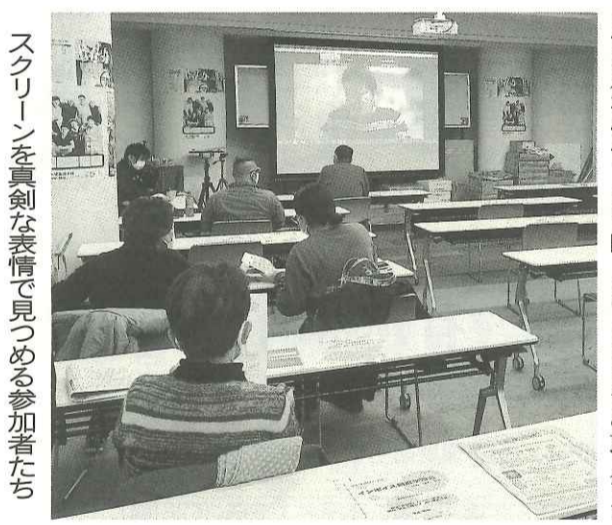

スクリーンを真剣な表情で見つめる参加者たち

新入学祝金制度

小学・中学へ新入学の  
お子さんのいる組合員さんに  
図書カード(5000円)  
を贈りお祝いします



◇給付を受けるには、申請が必要になります。群長さんまたは、支部事務所までお問い合わせください。

03-3614-3806

※申請期限は1年以内となります。  
お早めのお手続きをお願いします。



【身銭を切る事】  
うちもあるとき、社会説明するのが苦手なんです。でも、東京土建では、自分はこの苦手を克服しよう。中小事業者を苦しめることが明らかになった。インボイス制度。しかし、メディアで大きく取り上げられることはまだありません。世間の興味は違うニューズに向いているのです。建設業者のみならず、全ての人間に関わることであり、反対世論を形成し、制度導入を食い止めます。

【編集部】

「一年の計は元日にあり」と言いますが、それどころではない雰囲気であった。2月と言えは節分やチョコなど、連想するものが多い。とある調査によると、連想するもの第一位は「受験」とのこと。今年の受験は波乱続きであった。東大前の刺傷事件は記憶に新しく、センター試験問題流出事件も世間を賑わせた。こういった事件の度に思う。18歳の少女をここまで駆り立てるのはなんなのか。無邪気で無垢さの抜けきらない、また大人になる途中段階と言える若者が、重圧に押しつぶされて他者を傷つけるいびつさ。不正を働いてまで仮初の成功を得ようとするいびつさ。これは、幼少期から植え付けられた学歴・経歴至上主義によるものではないかと考えてしまう。この社会で幸福に生きていくことの難しさが、誇大化したイメージになっていくのか。勝ち残らなければ生きていけない。我々は知識や文明を得てなお、そんな原始的生存競争のさなか

にいるのだろうか。



# 墨田区と連携して地域貢献へ

## 地域の高齢者への見守りに関する協定を締結

東京土建墨田支部は、墨田区と「地域の高齢者への見守り活動に関する協定」を結ぶことになりました。これは、高齢者が住み慣れた地域でいつまでも安心して暮らし続けられる地域社会の実現と

福祉向上を目的とした相互関係を結ぶ協定となっており、現在東京土建の「みまもり相談室」にも複数の企業がこの協定を結んでいます。目下高齢者に適切な支援、対応をしていくというものです。みまもり相談室では、我々からの情



協定書を持つ藤川執行委員長。一層の地域活動を図っていく

### 一人一人が見守り協定の担い手になる

協定を結んだ墨田支部組合員の皆様には、その一員として、ご協力をお願いすることになりました。仕事中や買い物途中、この墨田区で生活する中で、高齢者に目を配り異変があれば注視していただく。そして、何かあればみまもり相談室へ。

墨田区と連携した地域活動により、東京土建や

## これから会社(法人事業所)を設立する予定の方へ

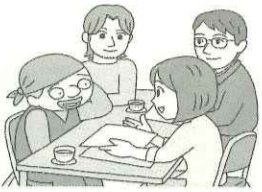

厚生年金の加入と健康保険の「適用除外承認書」の手続きが必要です。法人事業所設立前には必ず支部へ連絡

してください。また、東京土建では社会保険加入に必要な費用(法定福利費)を別枠明示した標準見積書を活用して、法定福利費の支払い・確保の請求要求運動を推進しています。東京土建は建設産業で働く人々の立場に立って、専門的な知識を蓄え、様々な相談に応じています。どのようなことでもご相談ください。

社会保険加入に関するご相談は

東京土建へ



お問い合わせは、東京土建墨田支部まで  
連絡先：03-3614-3806

## 土建国保料減免申請受付延長のお知らせ

新型コロナウイルス感染症の影響により収入が減少した組合員等の保険料免除の受付を延長します。すでに免除を申請済みの方は自動延長です。昨年申請を忘れた方は再度受付可能。減免率が変動する方も、免除率の変動が可能です。

- ①新型コロナウイルスが原因で主たる生計者が死亡又は重篤な傷病を負った組合員
  - ②建設産業の収入が2020年(又は2019年)の収入に対して30%以上減少した組合員
- ①2021年は7月分から8ヶ月の免除、②は収入の減少率によって変動
- |               |                 |
|---------------|-----------------|
| 2020年と比較する場合  |                 |
| 減少率30%以上40%未満 | 2021年11月～4ヶ月分免除 |
| 減少率40%以上50%未満 | 2021年9月～6ヶ月分免除  |
| 減少率50%以上      | 2021年7月～8ヶ月分免除  |
| 2019年と比較する場合  |                 |
| 減少率30%以上      | 2021年11月～4ヶ月分免除 |

### 必要書類

今年度の確定申告書の控えまたは源泉徴収票・比較年度の確定申告書の控えまたは納税(非課税)証明書  
※2020年・2019年の合計所得が1000万円以上及び減少見込み以外の収入所得の合計が400万円を超える方は対象外となります。  
締切 2022年3月15日(火)  
詳細は支部までお問い合わせください。

## 建築物石綿含有建材調査者講習

### 一般建築物石綿含有建材調査講習

【主催】一般財団法人 日本環境衛生センター (共催：東京土建)

【日時】第一回 2022年 4月14日・15日(二日間)  
第二回 2022年 6月27日・28日(二日間)

【場所】けんせつプラザ東京5F  
(住所：東京都新宿区北新宿1-8-16)  
TEL：03-5332-3971

【定員】第一回、第二回ともに70名(申込順)

【受講料】50,500円

【申込】東京土建墨田支部へお電話 TEL:03-3614-3806

※注意点  
・講習二日目の筆記試験(合格率50%~70%)に合格する必要があります。  
・合格発表までは約二ヶ月  
詳細は、支部事務所までお問い合わせください。

## 明日への希望

資格講習会のご案内

- 《職長・安全衛生責任者教育》  
講習日 3月2日・3日の2日間  
受講料 1万4千5百円  
対象者 20歳以上の方が望ましい
- 《特定化学物質作業主任者》  
講習日 次回6月を予定  
受講料 1万1千5百円  
対象者 18歳以上の方
- 《木造建築物の組立て等作業主任者》  
講習日 3月8日・9日の2日間  
受講料 1万1千5百円  
経験3年以上の方
- 《フルハーネス特別教育》  
講習日 3月10日  
受講料 8千円  
対象者 18歳以上の方
- 《有機溶剤作業主任者》  
講習日 次回5月を予定  
受講料 1万1千5百円  
対象者 18歳以上の方
- 《足場特別教育》  
講習日 3月10日  
受講料 7千5百円  
対象者 18歳以上の方
- 《丸のこ特別教育》  
講習日 4月21日  
受講料 5千円  
対象者 18歳以上の方
- 《石綿特別教育》  
講習日 4月19日  
受講料 8千円  
対象者 18歳以上の方
- 《熱中症特別教育》  
講習日 4月21日  
受講料 3千5百円
- 《石綿・電動工具安全取扱特別教育》  
(石綿・自由研削砥石・丸のこ・熱中症のセツト講習)  
講習日 4月19日・21日の3日間  
受講料 1万7千2百円



# オンラインでも学べる耐震化

## すみだ耐震化フォーラム2022

2月19日(土)、墨田 午後1時から3時から  
耐震化推進協議会主催の  
生配信「熊本地震から  
「すみだ耐震化フォーラム2022」が開催され  
ます。  
耐震協メンバー、墨田区

首都直下地震にそなえる、家造り  
地震が来てからわかるのは、  
失った悲しみですか？  
守られた喜びですか？

墨田区耐震協のホームページから  
すみだ耐震化フォーラム2022を  
生配信 2.19 日 13:00-15:00  
パソコンやスマートフォンで見ることができます。  
熊本地震からすみだが学ばせよう

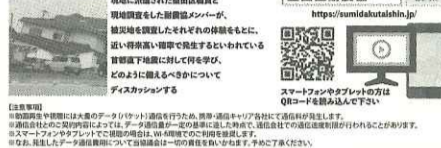

たても無料相談 2.19 日 12:00-16:00  
住まいについてのお悩み・耐震補強・リフォーム・増改築・新築のご相談など専門家に相談ください。  
相談会場にお越しの際は、マスクの着用をお願いします。直前、2F創作活動室にお越しください。  
無料相談された方に禮品を差し上げます。

2.19 日 たても  
無料相談会場  
ユートリヤ すみだ生涯学習センター  
2F 創作活動室  
(東京都墨田区東向島2-38-7)

墨田区耐震化推進協議会  
主催 墨田区耐震協 協賛  
お問合せ 墨田区耐震化推進協議会 墨田区耐震協  
フォーラム 2022 実行委員会 墨田区耐震化推進協議会 墨田区耐震協  
https://sumidakutaishin.jp/

地震大国日本。これまで  
幾度となくその恐怖を  
目の当たりにしてきました。  
そして記憶に新しい  
トンガ沖の火山大噴火。  
これによって起きた津  
波、真夜中の避難警報。  
我々は、この地球が持つ  
計り知れないエネルギー  
の前ではなんとも無力な  
のだと実感させられたの  
ではないでしょうか。引  
き続きウイルスから身を  
守ると同時に、建物の耐  
震化についてしっかりと  
学習し、命と生活を守る  
ための備えをしましょ  
う。多くの方のご参加を  
お待ちしております。

### 事業主の方は必ずCHECK! 確定申告会

今年も確定申告の季節が近づいてきました。墨田  
支部では、確定申告会を開催します。日程は土日・  
祝日を除く2月2日(水)〜2月28日(月)のAM  
10時〜PM5時となっております。(12時〜1時は昼  
食休憩)  
※新型コロナウイルス感染症防止対策として、完全予  
約制とさせていただきます。予約無しでの受付  
はできませんので、ご了承ください。  
※来館の際は、検温・うがい・手洗い・マスク  
着用をお願いします。ご予約当日、体調が優れな  
い方は来館を控え、お電話をお願いします。  
感染対策への協力をお願いします。

### 確定申告会に 持参していただくもの

- ①確定申告書(税務署から郵送)
- ②昨年の確定申告書の控え
- ③収入、経費等がわかる帳簿・整理簿
- ④健康保険・労災保険料等の納付書、証明書等
- ⑤生命・年金・地震保険の控除証明書
- ⑥医療費・薬代等の領収書(10万円以上)
- ⑦※配偶者、扶養家族の収入金額
- ⑧印鑑(認印で可)
- ⑨住宅ローンの残高証明書
- ⑩新型コロナウイルスの影響により  
助成金を受け取った方は給付額がわかるもの
- ⑪税対部費



### 群がだより

【本所第二分会総会が  
近づいてきたが、コロナ  
の影響で集まっていけな  
い話ができずに至中途  
半端な状況が続いてい  
る。分会・群ともに組織  
の弱体化が続いている。  
課題が大きい。  
【あづま】組合員宅に資  
料を届けていますが、留  
ンペーンで手回しラジオ

【あづま】資料一式を  
各組合員宅  
に投函して  
います。そ  
のうちの  
一人の方  
が、お礼の  
挨拶に来て  
くれました。  
群長をや  
って良かっ  
たなと思っ  
た。相変わ  
らず従業員  
不足のため  
、ネットや  
チラシに、  
マメに募集  
を

【あづま】石綿給付金請  
求受付が開始すると発表  
されました。請求方法は  
厚生労働省のホームページ  
等をご覧ください。  
【あづま】資料は組合員  
さん宅へ届けますが、直  
接お会いできることはな  
く、署名などへの協力は  
ありません。このままで  
いいのでしょうか?

【あづま】コロナ感染対  
策と、高所作業の安全性  
が当選した方が我が群に  
いました。良かったです  
ね。  
【あづま】区内遠方の  
群メンバーに資料を郵送  
しているが、無駄遣いの  
感じが否めない。群メン  
バーが群長の徒歩圏内  
になるように、分会、群を  
再編すれば郵送代もかか  
らないし街で出合って話  
載せています。  
【ひきふね】少しずつ任  
事は増えてきているよう  
な気がするが、オミクロ  
ン株が発生してしまい不  
安です。  
【ひきふね】2022年  
4月からの石綿事前調査  
について、支部として勉  
強会を開催していただき  
たいです。  
【立花】新型コロナウイ  
ルスの影響で全般的に仕  
事が薄い。早く通常の仕  
事がしたい。

### どけん火災共済

年間6,000円の掛金で1,000万円の保障!

住宅の構造	年掛金(1口当たり)	補償額
木造等	60円(建物家財とも)	10万円
鉄筋等	30円(建物家財とも)	10万円

### 自動車共済

年間4,500円で日常生活賠償責任付

保障内容	組合員本人	配偶者	その他の家族
入院(1日あたり)	7,000円	7,000円	4,500円
通院(1日あたり)	1,200円	1,200円	500円
死亡後遺・障害	250万円	250万円	150万円

取引保険会社 日本興亜損保(株)

### 事業用火災共済

事業用なら法人・個人の  
区別なく加入できます。

民間損保より10%  
〜15%お得です。

※2年目から剰余金(10%予定)が掛金  
に振り替えられさらに安くなります。

### 自動車共済

ダンブ・ユニックもOK  
暮らしを応援「安心の道しるべ」

- ①事業用 法人車種も入れる!
- ②安い掛金で補償は充実!
- ③無事故割引が継続できる!
- ④24時間事故受付!
- ⑤組合員の立場で示談交渉!
- ⑥フリー契約!

(5台以上で割引率アップ)

### 土建国保

本人・家族とも  
入院時払戻(窓口負担)

医療費	本人	家族
自己負担分の払戻があります (入院・外来(通院)共に月額ごとに17,500円を超えた金額が払い戻されます)		
入院は自己負担分の払戻があります (17,500円を超えた金額が払い戻されます)		

区分	本人が入院したとき 給付金ができます	
	本人	家族
本人が入院したとき 給付金ができます	3,400円	~5,400円 (1日あたり)

区分	本人が入院したとき 給付金ができます	
	本人	家族
本人が入院したとき 給付金ができます	3,400円	~5,400円 (1日あたり)

区分	本人が入院したとき 給付金ができます	
	本人	家族
本人が入院したとき 給付金ができます	3,400円	~5,400円 (1日あたり)

カレッジチェック!  
土建国保なら  
基本健診補助  
集団健診を支部主  
催で行っています。

※介護保険第2号被保険者(40歳〜64歳)については、組合員・  
家族とも上記の月額に3,200円を加算します。

### どけん共済

病気で休業した時  
最大240日保障

※どけん共済掛金は組合費に含まれています。

病氣見舞金  
入院(5日以上で1日あたり)1日6,000円  
自宅療養(待機4日間)1日4,000円  
(労務不能)

180日給付のあと3年経過後さらに60日給付と  
抜群の保障(医師の証明が必要)

こんな時にも給付があります。

- 結婚・出産 ●成人祝金
- 死亡弔慰金 ●住宅災害見舞金
- 資格取得祝金

頼りになる仲間がいます



**求人情報**

9 0800-1396-73 橋梁補修工  
 エイチイーサービス(株)  
 墨田4-43-8  
 090-3697-11 大工(株)アイホームズ  
 八広5-25-4  
 (3613) 2834 塗装工(株)世恩  
 堤通1-19-8リバーサ  
 イド隅田2507  
 090-3402-39 土木作業員(潜水士)(株)  
 栄進  
 横川4-11-6  
 (5637) 6350 内装管理・施工・設計  
 (株)サクセス  
 八広6-57-4  
 090-8742-05  
 86  
 3 0900-6124-48 ハウスクリーニング  
 (株)由健  
 錦糸4-3-6  
 (5610) 6091  
 ALC工 誠建(株)  
 江戸川区本一色3-37-20

**安全が優先**

Yさん||金属加工の機械  
 を用うブーズの解  
 体作業中に、天板  
 を外すために上に  
 上ったところ、天  
 板ともに転落。左  
 半身を強打して負  
 傷した  
 Iさん||ベランダ補修材  
 料を室内階段から  
 揚げている最中に  
 手首、ひじを捻っ  
 て負傷した

# 事業復活支援金

新型コロナウイルスの影響で、2021年11月~2022年3月のあいだの任意の月の売り上げが、2018年11月~2021年3月のいずれかの同月と比較して30%以上減額している事業者が対象。

**中小法人に最大250万円**  
**個人事業主に最大50万円が給付されます。**

**給付額**

売上減少率	個人	法人		
		年間売上高 1億円以下	年間売上高 1億円超~5億円以	年間売上高 5億円超
50%以上	50万円	100万円	150万円	250万円
30%以上50%未満	30万円	60万円	90万円	150万円

**申請書類**

①登記簿謄本(法人)  
 または本人確認書類(個人)  
 ②対象月を含む確定申告書の控え  
 ③対象月の売上台帳  
 ④振込先の通帳  
 ⑤宣誓・同意書

※一時支援金・月次支援金を受給していない方は

⑥基準月の売上台帳等  
 ⑦請求書または領収書  
 ⑧基準月の売上に関わる通帳等

**申請方法**  
インターネットによる申請

登録機関の事前確認やインターネット申請など複雑な内容となっています。まずは組合にご相談ください!

**拡大状況表**

分会	本所第一	本所第二	八 広	あづま	ひきふね	立 花	墨 田	直 属	転入・転出	合 計
拡 大	0	1	0	0	1	0	0	0	転 入	9
脱 退	6	0	2	0	2	0	3	6	0	0
増 減	-6	1	-2	0	-1	0	-3	-6	転 出	
人 数	371	199	235	166	330	298	273	773	0	2645

**クロスワード**

《解き方》イラストをヒントにして、二重ワクの5文字をうまく並べてできる言葉は?

(作・モロズミ勝)

**頭の体操 効果**

# クロスワードパズル

1 ヨコのカギー  
 北海道の小中・高校  
 は他の地方より長い  
 とか  
 5 林に木が1本増えま  
 した  
 7 英語では「コメデイ  
 ン」  
 10 8 インフルエンザでも  
 外から見えないよう  
 にカーテンで...を  
 します  
 11 利益を見込んでの出  
 資  
 15 13 鍵をかけることです  
 山梨県...野原市、  
 倉敷市  
 18 ...帰線、...半  
 球、...キツネ  
 見渡す限りの雪景色  
 日本製の発祥の地は  
 長野県...田市  
 16 ライラックともい  
 います  
 1 長野県...田市  
 2 水蒸気が凝結して白  
 く見えます。雲も同  
 じ  
 3 ご飯と具を炒めたも  
 の  
 4 ...的なハスキーポ  
 イス  
 5 高齢者や子どもはの  
 の話ませに要注  
 意  
 6 アウトラインのこと  
 です  
 9 タンチョウヅルで有  
 名。日本最大の...  
 温泉  
 12 飲食店で接客業務を  
 する人  
 17 作文のことです  
 ローレイといえは  
 ...川  
 18 非公式ですが、日本  
 の国鳥  
 原子番号は47  
 陸と陸の間の狭い海  
 峡

**携帯電話で仕事情報**

携帯電話で閲覧できる、東京土建モバイル版ホームページから求人情報へアクセスできます。求人情報コーナーへ。求職中の方は、ぜひ一度ご覧下さい。ホームページや組合機関紙へ求人情報掲載希望の方は、組合までご連絡下さい。

パソコンからは東京土建HPへアクセス!  
<http://www.tokyo-doken.or.jp>

**東京土建墨田支部ホームページ**

「東京土建墨田支部」でクリック

東京土建墨田支部 検索

<http://www.doken-sumida.org/>

共済事由	件数	金額
傷病見舞金	7件	768,500
死亡弔慰金	2件	130,000
結婚・出産等祝金	7件	180,000
合 計	16件	1,078,500

**みんすけのあい**

※今月の給付より

クロスワードパズルの答えが分かった方は、答・名前・住所・土建しんぶんの感想をご記入の上、30日までに葉書又はE-mailでご応募ください。抽選で5名の方に図書カードをプレゼントします。

〒131-0032 墨田区東向島2-11-13  
 東京土建墨田支部「土建しんぶん」係  
 E-Mail: info@doken-sumida.org

1月号当選者&答え

志賀 照夫さん  
 間船 佳世子さん  
 原 久美子さん  
 角田 美和子さん  
 坂田 伎功さん

仕事のトラブル・家族のなやみごとなど、法律上の問題ならなんでも弁護士が相談にのってくれます。

**無料法律相談**

●毎月第三金曜日 ●午後一時  
●組合事務所相談室